Krzysztof CWAJDA

OSIEDLE NAD WIERZYCĄ

Atelier'21 tomasz golunski architekci

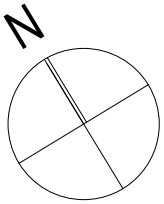

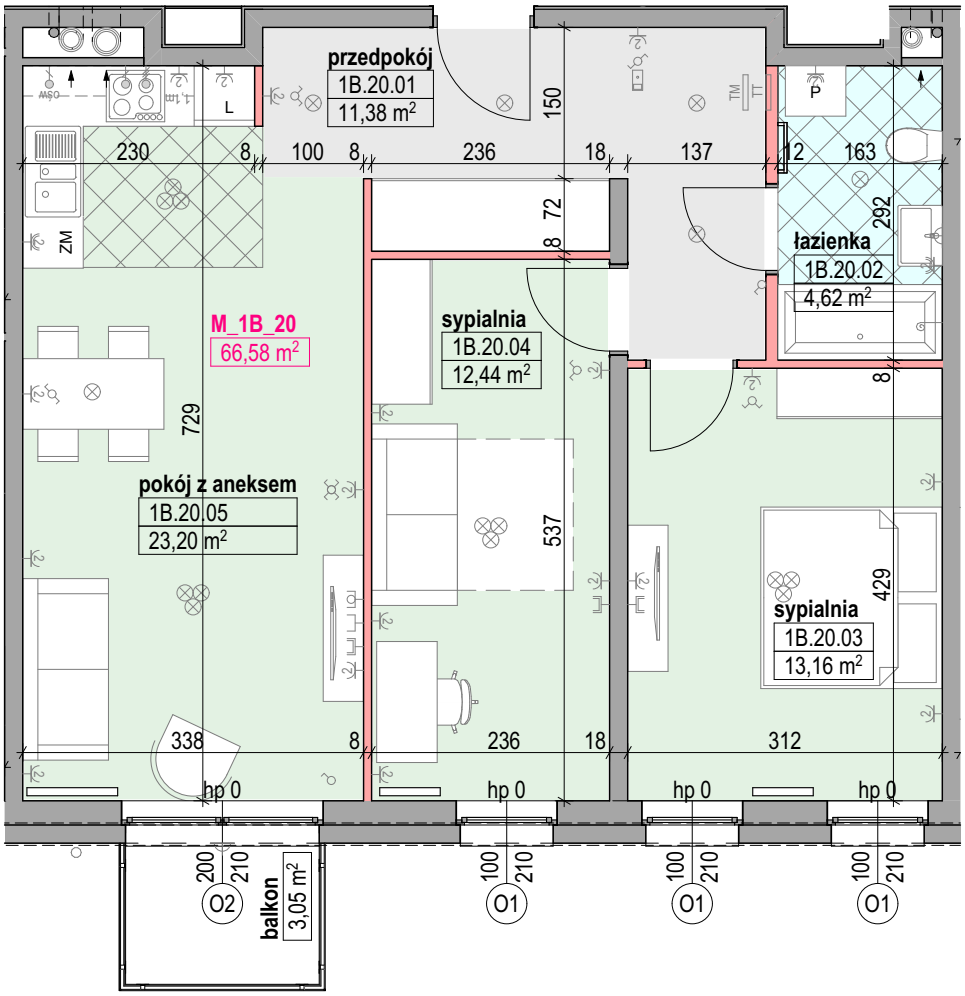

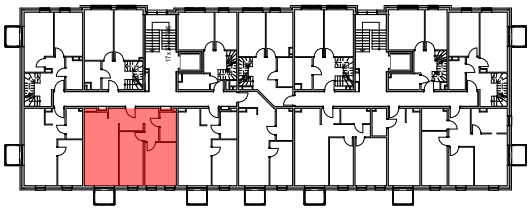

POW.UŻYTKOWA MIESZKALNA (PUM) 64,80 m2

POW. WEWNĘTRZNA LOKALU (PWL) 66,58 m2

grzejnik c.o. grzejnik c.o. drabinkowy dzwonek przycisk dzwonka unifon tablica mieszkaniowa + tablica mieszk.teletechniczna wypust elektryczny 1-fazowy wypust elektryczny 3-fazowy	łaczniki gniazda wtykowe gniazdo usług telekomunikacyjnych RJ45 gniazdo TV wypust połączenia wyrównawczego wypusty oświetleniowe sufit wypusty oświetleniowe naścienne wypusty oświetleniowe zewnętrzne	pion wentylacji z oznaczeniem wlotu powietrza ks pion kanalizacji sanitarnej O1 150/235 wymiar okna (szer./wys.) ściana nierozbieralna ściana z możliwością rozbiórki sugerowana zabudowa lekka łazienki (przeznaczona pod elementy montażowe i instalacyjne)	

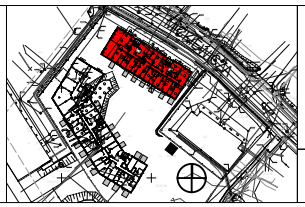

1B.20

3 PIĘTRO

0 1 2 3 4 5 6 7 8 9 10 11 12 13 14 15m

UWAGA: 1. WYMIARY POMIESZCZEŃ, LOKALIZACJE PRZYRZĄDÓW SANITARNYCH, ROZMIESZCZENIE PUNKTÓW OŚWIETLENIOWYCH ETC. PODANO ZGODNIE Z PROJEKTEM BUDOWLANYM. MOGĄ WYSTĄPIĆ NIEWIELKIE RÓŻNICE WYMAIRÓW I USYTUOWANIA ELEMENTÓW POWSTAŁE W TRAKCIE REALIZACJI PRAC BUDOWLANYCH. PODANE WYAMIARY SĄ WYMIARAMI W ŚWIETLE PIONOWYCH PRZEGRÓD (ŚCIAN) W STANIE SUROWYM.
2. ZESTAWIENIE POWIERZCHNI UŻYTKOWYCH POCZSZEGÓLNYCH POMIESZCZEŃ I LOKALI PODANO NA PODSTAWIE PROJEKTU BUDOWLANEGO; OBLICZENIE POWIERZCHNI UŻYTKOWYCH POSZCZEGÓLNYCH POMIESZCZEŃ I LOKALU WYKONANO ZGODNIE Z ROZPORZĄDZENIEM MINISTRA TRANSPORTU, BUDOWNICTWA I GOSPODARKI MORSKIEJ Z DNIA 12.04.2002 Z PÓŹNIEJSZYMI ZMIANAMI W SPRAWIE SZCZEGÓŁOWEGO ZAKRESU I FORMY PROJEKTU BUDOWLANEGO. ZGODNIE Z NORMĄ PN-ISO 9836 DO POWIERZCHNI LOKALU WLICZONO ŚCIANKI DZIAŁOWE NADAJĄCE SIĘ DO DEMONTAŻU.